

PROJETO ESTRUTURAL
ESCALA: 1/125

DETALHAMENTO
ESCALA: 1/20
SAPATAS DE FUNDAÇÃO - MURO DE CONTENÇÃO
(1,20m x 1,20m / 0,50cm)
SMC12 e SMC15

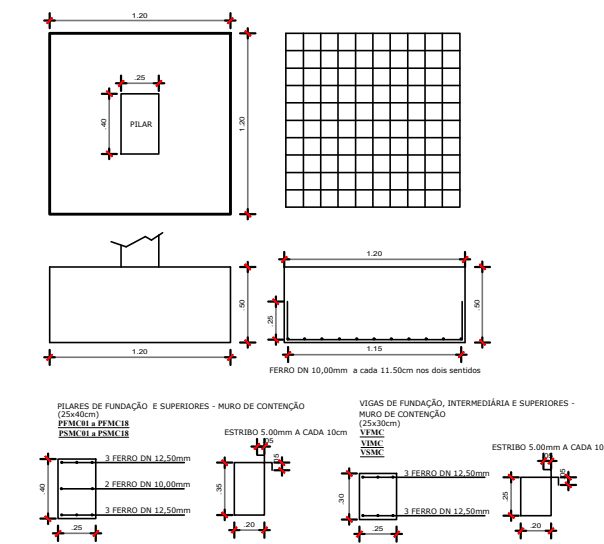

DETALHAMENTO
RESERVATÓRIO - SÓLIDO CAIXA D'ÁGUA
ESCALA: 1/20

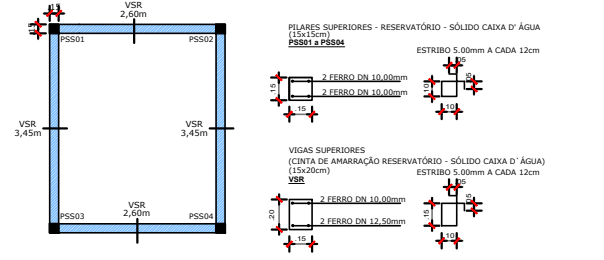

DETALHAMENTO
ESCALA: 1/20
SAPATAS DE FUNDAÇÃO
(1,00m x 1,00m / 0,50cm)
SM1 e SM2

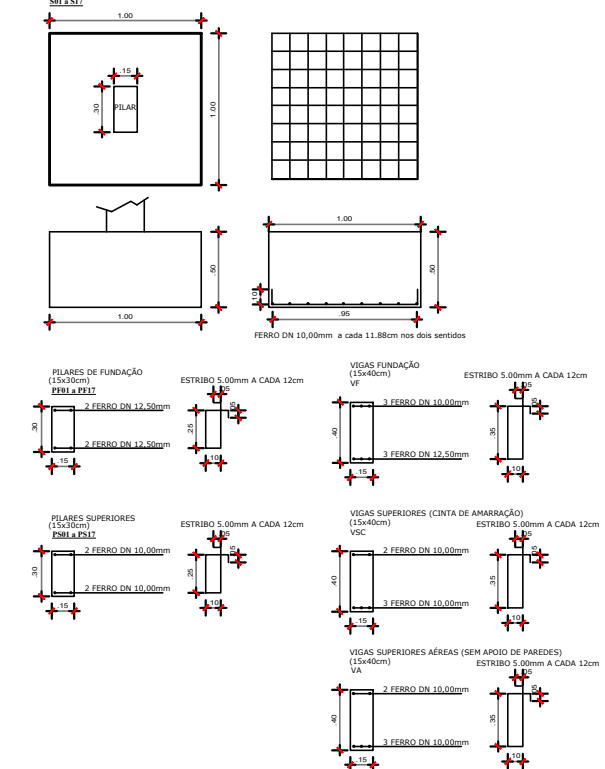

MUNICÍPIO DE POÇO DAS ANTAS
Avenida São Pedro - Centro - Poço das Antas - RS
Fone: (51) 3773 1122 - CEP 95740-000

TÍTULO:

PROJETO DE CONSTRUÇÃO CENTRO DE REFERÊNCIA DE ASSISTÊNCIA SOCIAL - CRAS

LOCAL:

RUA PEDRO OSVALDO MULLER - BAIRRO: CENTRO - POÇO DAS ANTAS /RS

PROPRIETÁRIO:

PREFEITURA MUNICIPAL DE POÇO DAS ANTAS

RESP. TÉCNICO:

JULIANE CRISTINA KÄFER
ARQUITETA E URBANISTA
CAU/RS A308579-1

ÁREA:

169,68m²

ESCALA:

1/125

DATA:

JANEIRO/2026

PRANCHA:

19/19

PROJETO ESTRUTURAL